

STATISTIQUES ET INDICATEURS

LES DEMANDEURS D'EMPLOI INDEMNISÉS AU 30 JUIN 2019

RÉGION GRAND EST

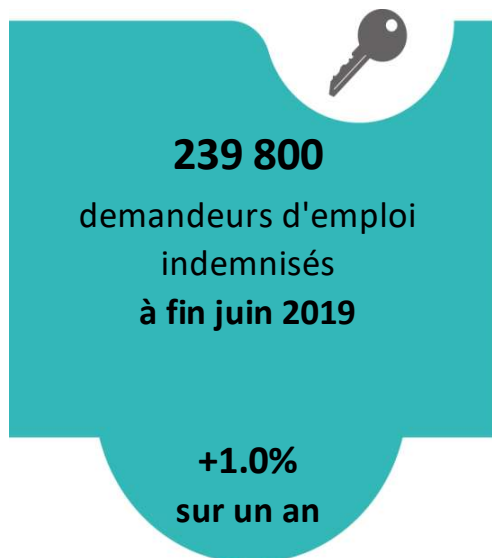

Dans la région Grand Est, le nombre de demandeurs d'emploi indemnisés à fin décembre 2018 est de 239 800*. Ce nombre est en hausse de 1,0% sur un an.

NOMBRE DE DEMANDEURS D'EMPLOI INDEMNISÉS PAR MOIS

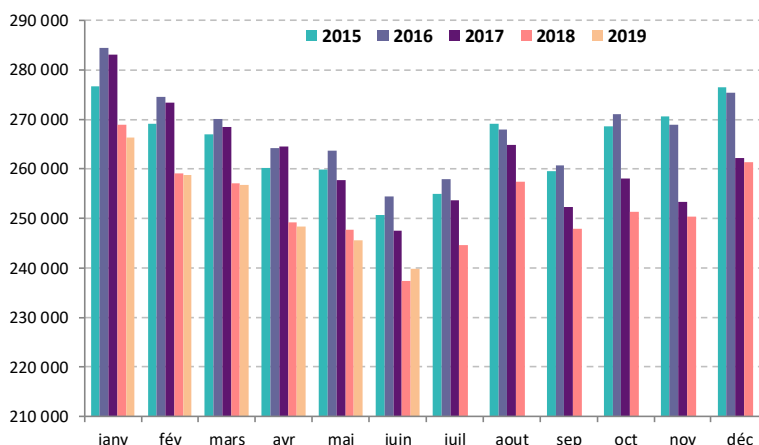

NOMBRE ET TENDANCE ANNUELLE PAR DÉPARTEMENT DES DEMANDEURS D'EMPLOI INDEMNISÉS À FIN JUIN 2019

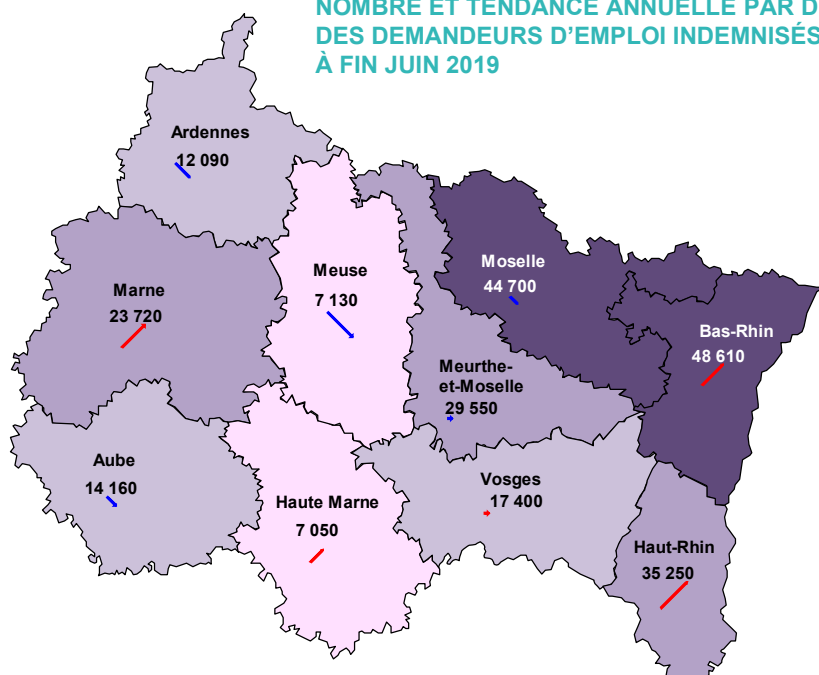

Parmi ces 239 800 personnes, 82,1% sont bénéficiaires de l'assurance chômage et 14,9% sont bénéficiaires d'allocations d'Etat.

Le nombre de demandeurs d'emploi indemnisés augmente dans cinq départements, les plus fortes hausses étant enregistrées dans le Haut-Rhin et en Marne.

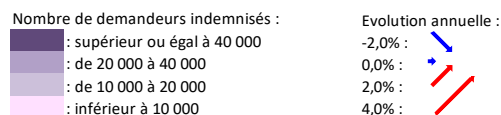

LES ALLOCATAIRES PAR TYPE D'ALLOCATION

DEMANDEURS D'EMPLOI INDEMNISÉS PAR TYPE D'ALLOCATION

| | ASSURANCE CHOMAGE | | | ETAT | | AUTRES | INDEMNISES |
|--------------------|-------------------|-----------------|-----------------------|---------------|----------------|-----------------------------------|------------------|
| | Total (1) | dont Formation* | dont CSP, CRP, CTP | Total (2) | dont Formation | ARE-ONP, AREF-ONP, RFPE (3) | Total (1+2+3) |
| juin-18 | 193 030 | 5 587 | 4 146 | 39 276 | 1 844 | 5 019 | 237 325 |
| juil-18 | 201 929 | 2 724 | 4 023 | 37 668 | 406 | 5 005 | 244 602 |
| août-18 | 214 873 | 2 695 | 4 123 | 37 367 | 551 | 5 205 | 257 445 |
| sept-18 | 205 322 | 7 050 | 4 042 | 37 164 | 1 447 | 5 319 | 247 805 |
| oct-18 | 208 474 | 8 819 | 4 073 | 36 827 | 1 661 | 5 969 | 251 270 |
| nov-18 | 207 625 | 9 440 | 4 086 | 36 599 | 1 831 | 6 106 | 250 330 |
| déc-18 | 219 056 | 8 604 | 4 416 | 36 340 | 1 740 | 5 942 | 261 338 |
| janv-19 | 223 640 | 8 820 | 4 343 | 36 403 | 1 936 | 6 188 | 266 231 |
| févr-19 (p) | 216 000 | 9 300 | 4 200 | 36 400 | 1 900 | 6 300 | 258 700 |
| mars-19 (p) | 213 600 | 9 400 | 4 200 | 36 500 | 2 100 | 6 600 | 256 700 |
| avr-19 (p) | 204 700 | 9 600 | 4 100 | 36 600 | 2 300 | 7 000 | 248 300 |
| mai-19 (p) | 201 700 | 8 900 | 4 100 | 36 300 | 2 300 | 7 500 | 245 500 |
| juin-19 (p) | 196 800 | 7 200 | 4 000 | 35 700 | 2 000 | 7 300 | 239 800 |

Sources et méthodes :

Le regroupement des allocations présentées dans cette note est le suivant :

- **Assurance chômage** : Allocation d'Aide au Retour à l'Emploi (ARE), ARE différé (intermittents du spectacle)
- **Formation / Assurance chômage** : Allocation d'Aide au Retour à l'Emploi-Formation (AREF), AREF différé
- **Contrat de sécurisation professionnelle (CSP)** : Allocation de Sécurisation Professionnelle (y compris formation), ASP taux ARE (y compris formation)
- **Etat** : Allocation de Solidarité Spécifique (ASS), Allocation Temporaire d'Attente 2 (ATA, anciens détenus et salariés expatriés), Allocation Equivalent Retraite (AER), Allocation Transitoire de Solidarité (ATS), Allocation du Fonds Spécifique Provisoire (AFSP)
- **Formation / Etat** : Rémunération de Fin de Formation (RFF), Allocation Spécifique de Solidarité-Formation (ASSF)
- **Autres** : Convention de gestion Pôle emploi (ARE-CG), AREF-CG, Rémunération Formation Pôle emploi (RFPE). Les conventions de gestion concernent les employeurs publics qui ont la charge financière de l'indemnisation chômage de leurs agents mais en confient la gestion administrative à Pôle emploi. La RFPE est une allocation de formation versée aux demandeurs d'emploi qui suivent une formation conventionnée par Pôle emploi ou une POE, et qui n'ont pas de droit à l'AREF ou à l'ASP (Allocation de Sécurisation Professionnelle pour les bénéficiaires d'un Contrat de Sécurisation Professionnelle) le jour où ils entrent en formation.

Les données présentées dans cette note sont des données brutes extraites du fichier national des allocataires. Elles sont provisoires pour les 5 derniers mois et définitives pour les mois antérieurs.

Des précisions sur les sources et le calcul du nombre de personnes indemnisées sont disponibles sur internet sur le lien suivant : [production des données mensuelles indemnisation](#).